

Gli ortaggi: piantagione, coltivazione e consumazione dei prodotti dell'orto;
Escursioni lungo il fiume, a piedi o con battello.

2. APPROFONDIMENTI SU

I colori della natura;

Scoperta di sapori ed odori;

Irrigazione campi e lotta ai parassiti (biologico integrato);

Educazione alimentare: confronto tra prodotti della fattoria e quelli industriali;

Il frutteto. Riconoscere gli alberi da frutto: dal seme al frutto;

Ruolo degli animali in fattoria: approccio diretto e intervento sulla cura e sull'alimentazione;

Tecniche di lavorazione dei prodotti agricoli: ieri e oggi, generazioni a confronto.

3. EVENTI IN FATTORIA

Partecipazione a: vendemmia, raccolta olive, semine e trebbiature di grano, granturco, ecc.

PERIODO DI ATTIVITA'

Le attività della Fattoria didattica-sociale "La Libellula" avvengono sempre su prenotazione e in soli due giorni della settimana: il sabato mattina per le visite delle scuole, il sabato

pomeriggio e la domenica dedicati ai diversamente abili, soggetti svantaggiati e alle visite private, famiglie, gruppi, ecc.

Prenotazione obbligatoria.

COSTI

Da 5€ a 10€ (accompagnatori scolastici esclusi). La durata delle visite può variare dalle 3 alle 6 ore.

COME PRENOTARSI

Sito internet: www.cooptrerus.it

E-mail: info@cooptrerus.it

Telefono: 0775.1691803

Cell: 340.7491528 - 346.5927505 -
347.3745655

Fax: 0775.90181



COOPERATIVA SOCIALE TRERUS

Sede legale: via del Campo 2 - 03020 Falvaterra (FR)

Tel. 0775.1691803 - Fax: 0775.90181

Mobile: +39.340.7491528 - cooptrerus@libero.it

CF/PI 02466510605 Reg. CCIAA 154361

Albo Min AP A181842 ONLUS

www.cooptrerus.it

Fattoria Didattico-Sociale "La Libellula"



Fattoria Didattico-Sociale

"La Libellula"

Via Pratavecchie, 8

03024 Ceprano (Fr)

Zona Fiera dell'Agricoltura

FATTORIA "LA LIBELLULA"

"La Libellula" è una fattoria didattico-sociale che si estende su un terreno di circa 12ha a conduzione familiare. Si trova nel comune di Ceprano, in una zona facilmente raggiungibile: ad appena 3Km dall'uscita dell'autostrada A1 ed 800m dalla stazione ferroviaria Ceprano-Falvaterra, in zona Fiera Agricoltura, a ridosso del fiume Sacco. La collocazione strategica offre di fatto la possibilità di creare una rete di itinerari e



visite nei vicini siti di interesse come il Museo di Fregellae, il Monumento Naturale del Rio Obaco e delle Grotte di Falvaterra, la Riserva Naturale di S.Giovanni Incarico - lago di Isoletta e Fabrateria Nova, le vicine Grotte di Pastena: itinerari molto frequentati in tutti i periodi dell'anno e che hanno una forte impronta nel nostro territorio.

OBIETTIVI

La Fattoria didattico-sociale "La Libellula" si propone di attuare attività formative e terapeutiche che si distinguono in:

ditoria e quello del terzo settore per mezzo della natura e delle sue risorse: l'agricoltura, l'allevamento degli animali, la trasformazione delle materie prime, la conoscenza di pratiche agricole antiche e moderne. La programmazione delle attività in fattoria è rivolta a piccoli e grandi con esperienze ed esigenze diverse. Le attività svolte sono differenziate sulla base di interessi e priorità degli utenti, anche al fine di ottenere il ripristino di equilibri individuali e sociali. Il progetto nasce infatti con l'intento di avvicinare i giovani alla vita rurale attraverso percorsi didattici di sperimentazione personale e di accogliere gruppi di meno giovani per confrontarsi e conoscere il vecchio e il nuovo della lavorazione dei prodotti della natura, fornendo

testimonianze di vita quotidiana del nostro passato. Oltre alle scuole, l'impegno è rivolto al coinvolgimento di altri utenti presenti in numeri considerevoli nel nostro territorio come: Bambini ed Adulti con disagio sociale, Anziani, Diversamente abili fisici e/o psichici. Per questi l'esperienza in fattoria assume

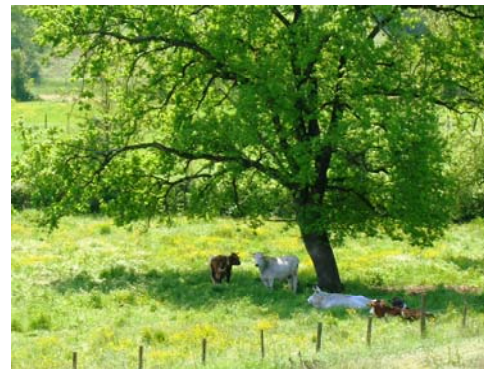

buiscono al ripristino di equilibri individuali e sociali.

valenza terapeutica nel momento in cui la coltivazione e l'allevamento contri-

Attività dirette quali lezioni frontali, visite didattiche, laboratori, attività creativo-manipolative, percorsi formativi.

Attività indirette che rientrano nelle azioni terapeutiche derivanti dal lavoro manuale, dalla cura degli animali, dalla condivisione di spazi ed esperienze, in un ambiente accogliente e familiare.

FINALITA'

La Fattoria didattico-sociale "La Libellula" si intende finalizzata alla costruzione di un ponte comunicativo tra il mondo dell'impre-

Seminare, coltivare, veder crescere i frutti del proprio lavoro aiuta a riacquistare fiducia nelle proprie capacità. Prendersi cura degli animali e delle piante, saper aspettare, osservare, diventano strumenti necessari per ritrovare la dimensione del tempo e dello spazio e per il recupero psico-motorio dell'individuo.

ATTIVITA'

1. PERCORSI e CICLI DIDATTICI

Dal latte ai formaggi;

Dal grano al pane;

Dai frutti alle confetture;

Dalle api al miele (videoproiezione);

Dal seme al fiore;

Dalla vite al vino;